

CAMINO NATURAL DEL ROMÁNICO PALENTINO



Patrimonio



Turismo Activo



Naturaleza

FINANCIA



PROMUEVE





EL PROGRAMA CAMINOS NATURALES

- Los caminos naturales contruidos por el Ministerio sobre **antiguas infraestructuras de transporte** y dedicados a **usos senderistas, ciclistas y ecuestres**, en colaboración con otras administraciones territoriales que se encargan a posteriori de su mantenimiento, permiten el acercamiento de la población al medio natural, promoviendo el conocimiento de la naturaleza y los paisajes, así como el desarrollo rural.
- Antiguas **vías de ferrocarril, canales, caminos de sirga, vías pecuarias, sendas, e incluso antiguos caminos públicos** vuelven a ser utilizados por una población que demanda cada día más el contacto con la naturaleza
- Estas infraestructuras que tuvieron su papel histórico en el desarrollo económico, **vuelven a recuperar su papel en el medio rural a través de usos sostenibles en el medio ambiente**, permitiendo a la población el contacto con la naturaleza.





¿Cuántos son y dónde están?

Desde el inicio de este programa en 1993, se han construido y puesto en servicio **109 itinerarios que suponen aproximadamente 8.700 kilómetros**, de los cuales unos **1.200 aproximadamente han sido vías verdes**, denominación que reciben al ejecutarse sobre antiguas plataformas de ferrocarril. La inversión por parte del Ministerio de Agricultura, Alimentación y Medio Ambiente hasta finales del año 2013, superaba ya los 199 millones de euros.

I. SECTOR NOROESTE PENINSULAR



En el sector del noroeste peninsular, existen **25 Caminos Naturales**, de los que hasta ahora, ninguno estaba en la provincia de Palencia



GOBIERNO DE ESPAÑA

MINISTERIO DE AGRICULTURA, ALIMENTACIÓN Y MEDIO AMBIENTE



CAMINO NATURAL DEL ROMÁNICO PALENTINO



Diputación DE PALENCIA



OBJETIVOS Y FUNCIONAMIENTO

OBJETIVOS:

1. Mantener el uso público de las infraestructuras de comunicación.
2. Dar respuesta a la demanda social de servicios turísticos alternativos.
3. Facilitar a la población el acceso a una experiencia deportiva, cultural, educativa y de contacto con la naturaleza.
4. Favorecer el desarrollo sostenible de la zona de actuación mediante la potenciación de los recursos económicos, el fomento del empleo y el asentamiento de la población en su lugar de origen.



FUNCIONAMIENTO

- A. Acondicionamiento de las infraestructuras que serán financiadas por el Ministerio, a través de los presupuestos propios.
- B. El mantenimiento de las obras realizadas y de la gestión de las actividades recreativas que se generen entorno a estas nuevas infraestructuras, cuyos costes serán asumidos por la entidad promotora

PLAN PROVINCIAL DE VIAS VERDES Y CAMINOS NATURALES

Aprobado por unanimidad en el pleno de Diputación de Palencia de 24 de abril de 2014

Con los mismo planteamientos que el programa de Caminos Naturales se crea el “Plan Provincial de Vías Verdes y Caminos Naturales”, para coordinar este tipo de actuaciones en la provincia, con dos actuaciones iniciales:

1. El **Camino Natural del Románico Palentino**, que une el Canal de Castilla con la Montaña Palentina, enlazando con el Sendero Histórico GR1 y la Ruta cicloturista de las Cuencas Mineras.
2. La **Vía Verde del Tren Burra**, que recupera parte del trazado del antiguo ferrocarril de Palencia a Villalón de Campos, uniendo el Ramal sur del Canal de Castilla a la altura de la capital con el Ramal de Campos del Canal, cerca ya de Villarramiel.



PLAN PROVINCIAL DE VIAS VERDES Y CAMINOS NATURALES

Aprobado por unanimidad en el pleno de Diputación de Palencia de 24 de abril de 2014

Característica principal	Camino del Románico Palentino	Vía Verde del Tren Burra
Patrimonio Industrial	Camino del Carbón de cok hasta el Canal de Castilla	Antiguo ferrocarril de Palencia a Villalón
Patrimonio Cultural	Románico Palentino	Localidades con patrimonio cultural de primer orden, Paredes, Fuentes, Becerril, Cisneros...
Patrimonio Natural	Parque Natural de Fuentes Carrionas y Fuente Cobre-Montaña Palentina	Humedales de Tierra de Campos
Conexiones con otras vías	Canal de Castilla, Ruta cicloturista de la Cuencas Mineras, GR-1 Sendero Histórico	Canal de Castilla GR-89, en sus Ramales Sur y de Campos



GOBIERNO DE ESPAÑA

MINISTERIO DE AGRICULTURA, ALIMENTACIÓN Y MEDIO AMBIENTE



CAMINO NATURAL DEL ROMÁNICO PALENTINO



Diputación DE PALENCIA

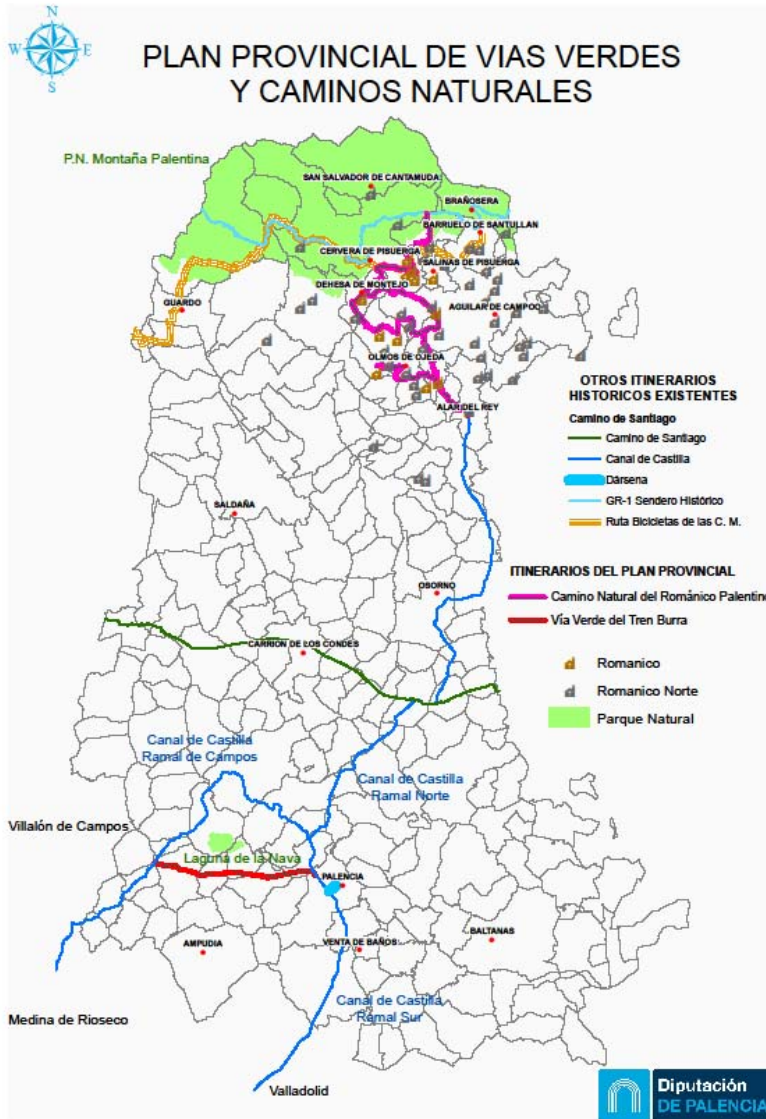

Los dos recorridos **enlazan con los principales itinerarios históricos** de uso peatonal o ciclista de la provincia, Canal de Castilla, Camino de Santiago y Sendero Histórico GR1, Ruta btt de los Valles Mineros

La Montaña Palentina y los humedales de Tierra de Campos quedan así unidos a dos ciudades como Palencia y Valladolid por un recorrido peatonal y ciclista continuo, con conexiones a otras rutas de gran recorrido como el GR-1, la Ruta btt de las Cuencas Mineras o el propio Camino de Santiago.



GOBIERNO DE ESPAÑA

MINISTERIO DE AGRICULTURA, ALIMENTACIÓN Y MEDIO AMBIENTE



CAMINO NATURAL DEL ROMÁNICO PALENTINO



Diputación DE PALENCIA



Camino Natural del Románico Palentino. Trazado

El camino se estructura en una ruta principal y dos secundarias.

RUTA 1. CARBÓN DE COK:

66,165 Km.- Partiendo en la dársena **GR-89 “Canal de Castilla”** y finalizando en las inmediaciones de San Cebrián de Muda donde enlazará con el **GR-1 “Sendero Histórico”**. Antes enlaza también con la Ruta cicloturista de las cuencas mineras. Estructurada inicialmente en tres etapas.

RUTA 2. ROMANICO NORTE:

14 Km.- Desde Santibáñez de Ecla a Payo de Ojeda. Saldrá desde la localidad de Santibáñez de Ecla, a partir de la Ruta del Carbón de Cok, hacia la localidad de Olmos de Ojeda y el Monasterio de Santa Eufemia de Cozuelos

RUTA 3. ROMANICO NORTE:

22,55 Km.- Desde Perazancas de Ojeda a Dehesa de Montejo. Esta es una ruta circular, que tiene su origen y final en la Ruta 1 y tiene por objeto transitar por las iglesias románicas más reseñables de la comarca.

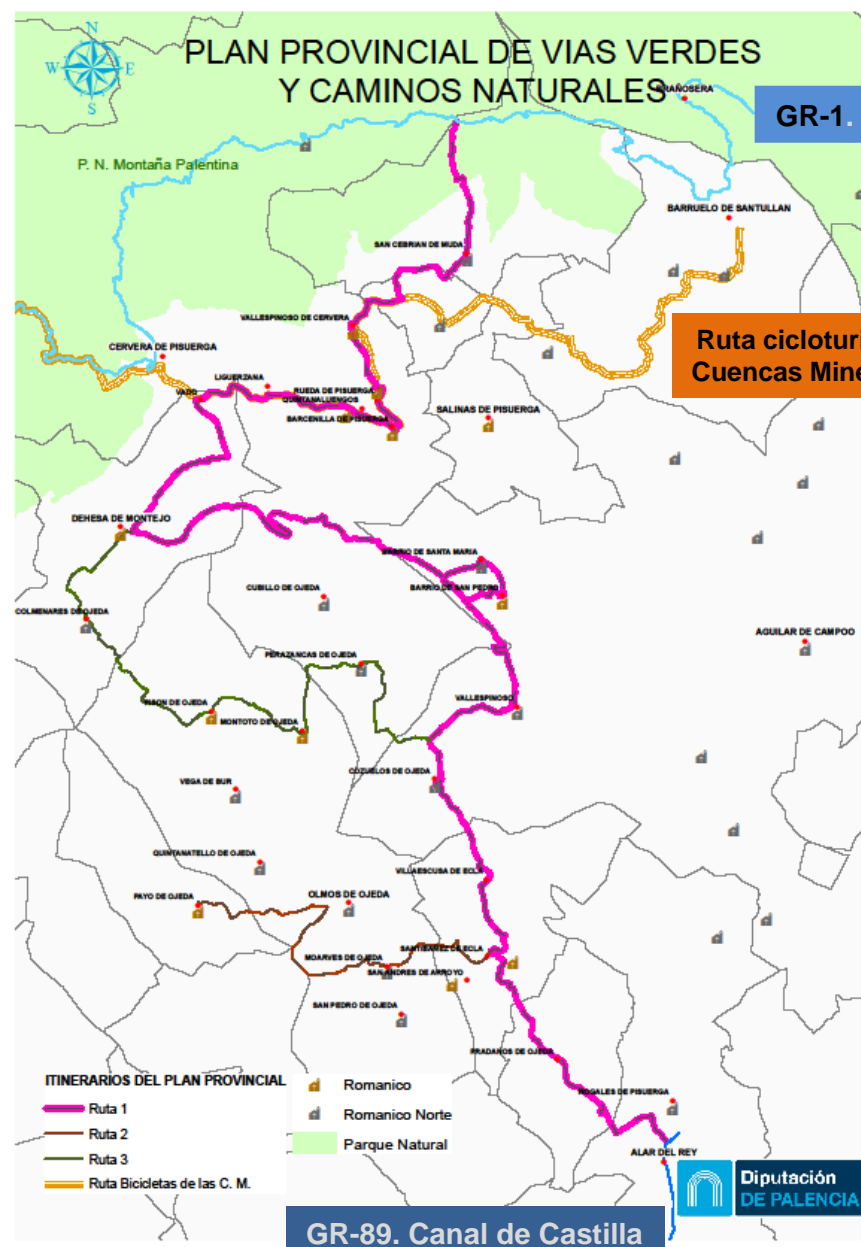



GOBIERNO
DE ESPAÑA

MINISTERIO
DE AGRICULTURA, ALIMENTACIÓN
Y MEDIO AMBIENTE



CAMINO NATURAL DEL ROMÁNICO
PALENTINO



Diputación
DE PALENCIA



Ruta 1. Ruta del Carbón de Cok. Del Canal de Castilla al Sendero Histórico GR-1

Ruta principal y vertebradora del conjunto, sigue el antiguo trayecto que unía las minas de carbón situadas en los valles de Orbó, La Castillería y Vergaño, con la dársena del Canal del Castilla en Alar, para su transporte en barcazas a la capital palentina o Valladolid.

Esta ruta de 66 km se divide inicialmente en 3 etapas
I.Etapa 1: Alar del Rey “GR 89” – Cozuelos de Ojeda. 17 km.
II.Etapa 2: Cozuelos de Ojeda – Vado- Cervera. 28 km.
III.Etapa 3: Vado- Cervera – San Cebrián de Muda “GR-1”. 21 km.

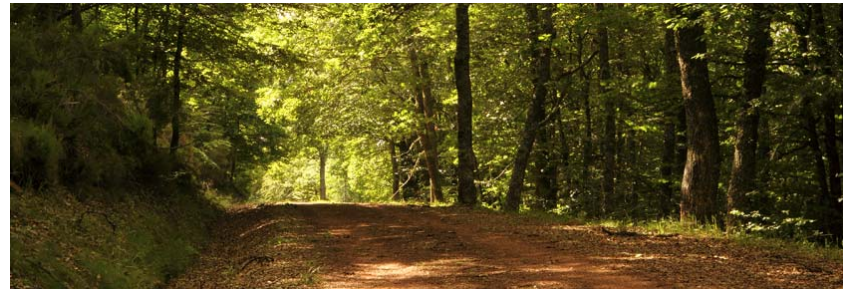

- Parte del Canal de Castilla, GR-89, que viene desde Valladolid, pasando por Palencia capital, o desde Medina de Rioseco.
- Desde el km. 10 a la altura de Santibañez de Ecla sale la **ruta 2 del Románico**.
- Desde el km. 18 entre Cozuelos y Vallespinoso parte la **ruta 3 del Románico**, que se incorpora de nuevo a la ruta del Cok en Dehesa de Montejo.
- En Vado, km.35 se une a la **Ruta Cicloturista de las Cuencas Mineras**, de Baruelo de Santullán a Balboa (León)
- Termina en el **GR-1**, que va desde Ampuries (Girona) a Fisnisterre (A Coruña)



GOBIERNO DE ESPAÑA

MINISTERIO DE AGRICULTURA, ALIMENTACIÓN Y MEDIO AMBIENTE



CAMINO NATURAL DEL ROMÁNICO PALENTINO



Diputación DE PALENCIA



Ruta 1. Ruta del Carbón de Cok. Del Canal de Castilla al Sendero Histórico GR-1

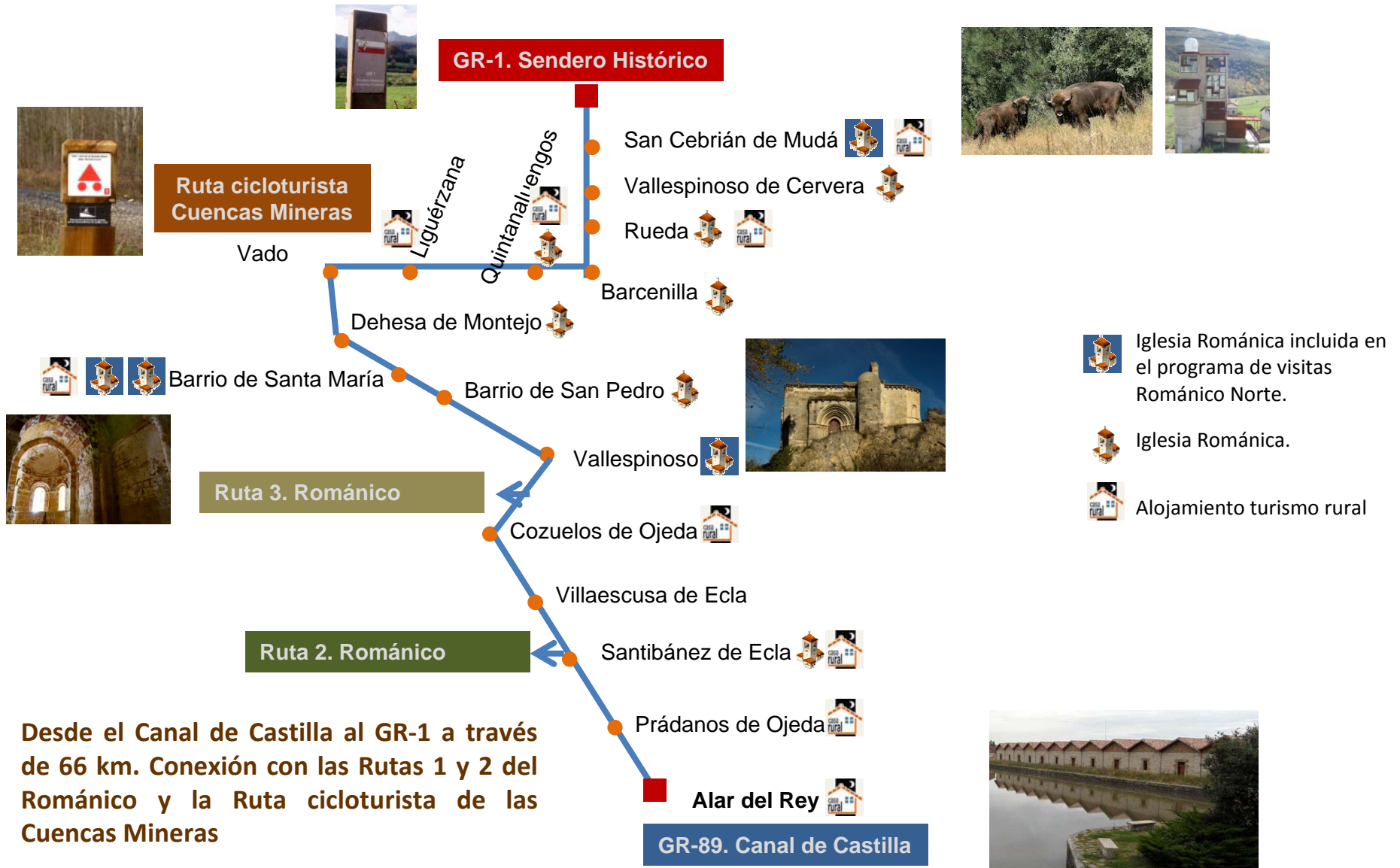



Ruta 2. Ruta del Románico. De Santibañez de Ecla a Payo de Ojeda

Ruta secundaria que con un recorrido de 14 km permite ampliar la ruta y disfrutar de espectaculares templos románicos.



Iglesia Románica incluida en el programa de visitas Románico Norte.



Iglesia Románica.



Alojamiento turismo rural



Payo de Ojeda



Olmos de Ojeda



Ruta 1. Del Carbón de Cok

Santibañez de Ecla



Moarves de Ojeda



San Andrés de Arroyo





GOBIERNO DE ESPAÑA

MINISTERIO DE AGRICULTURA, ALIMENTACIÓN Y MEDIO AMBIENTE



CAMINO NATURAL DEL ROMÁNICO PALENTINO



Diputación DE PALENCIA



Ruta 3. Ruta del Románico. De Perazancas a Dehesa de Montejo

Ruta secundaria que parte de la ruta principal del Carbón de Cok , entre Cozuelos y Vallespinoso, y tras recorrer 22,5 km se incorpora de nuevo a la misma en Dehesa de Montejo, tras visitar 5 localidades con 6 templos románicos.



Iglesia Románica incluida en el programa de visitas Románico Norte.



Iglesia Románica.



Alojamiento turismo rural

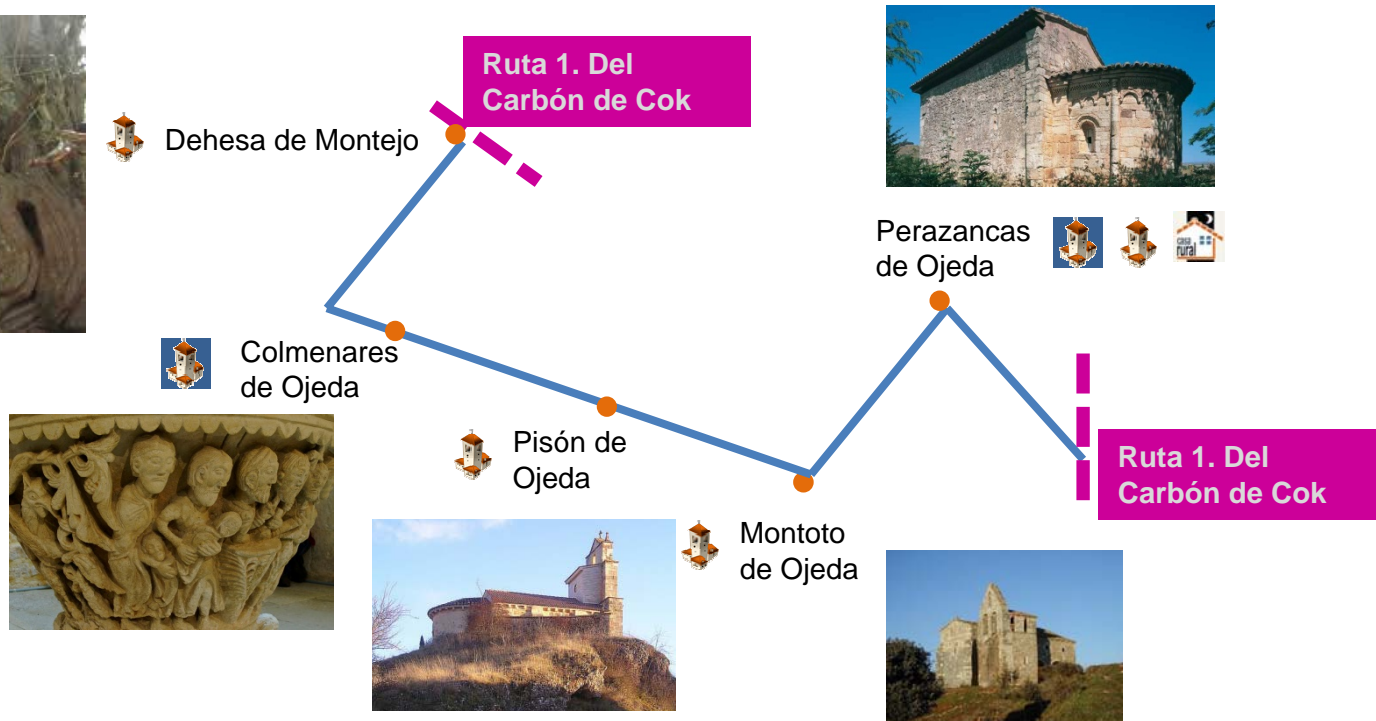



GOBIERNO DE ESPAÑA

MINISTERIO DE AGRICULTURA, ALIMENTACIÓN Y MEDIO AMBIENTE



CAMINO NATURAL DEL ROMÁNICO PALENTINO



Diputación DE PALENCIA



EL ROMÁNICO EN EL CAMINO NATURAL

El conjunto de las 3 rutas que forman el camino pasan junto a multitud de joyas románicas y cerca de otras muchas, que permiten infinitas posibilidades de visita.



PROGRAMA DE APERTURA DE MONUMENTOS EN CASTILLA Y LEÓN



Románico Norte.

Durante los meses de verano la Junta de Castilla y León y el Obispado de Palencia colaboran para la apertura de templos románicos del norte de Palencia y Burgos, de martes a domingo en horario de mañana y tarde.

La Diputación y el Obispado complementan con otro convenio la apertura de templos en esta y otras zonas de la provincia.

25 templos románicos, 12 de ellos actualmente ya visitables.

MONUMENTOS ROMÁNICOS, mas significativos en la ruta o cercanías.

Ruta 1. Del Carbón de Cok.

- **Nogales de Pisuerga. Iglesia de San Juan Bautista.**
- Santibáñez de Ecla. Iglesia de Santibáñez
- **Vallespinoso de Aguilar. Ermita de Santa Cecilia**
- Barrio de San Pedro. Iglesia de San Andrés
- **Barrio de Santa María. Iglesia de la Asunción**
- **Barrio de Santa María. Ermita de Santa Eulalia**
- Dehesa de Montejo. Iglesia de San Pelayo
- Quintanaluengos. Iglesia de los Santos Justo y Pastor
- Barcenilla de Rio Pisuerga. Iglesia de Nuestra Señora
- Salinas de Pisuerga. Ermita de Santa María de Quintanahernando
- **Villanueva de la Torre. Iglesia de Santa**
- Rueda de Pisuerga. Iglesia de San Cristóbal
- Vallespinoso de Cervera. Ermita de la Virgen del Valle
- **Mudá. Iglesia de San Martín**
- **San Cebrián de Mudá. Iglesia de San Cornelio y San Cipriano**

Ruta 2. Románico.

- Santibáñez de Ecla. Monasterio Cisterciense de San Andrés de Arroyo. Visitable.
- **Moarves de Ojeda. Iglesia de San Juan Bautista**
- **Olmos de Ojeda. Monasterio de Santa Eufemia de Cozuelos**
- Payo de Ojeda. Iglesia de Las Santas Justa y Rufina

Ruta 3. Románico.

- Perazancas de Ojeda. Ermita de San Pelayo
- **Perazancas de Ojeda. Iglesia de Nuestra Señora de La Asunción**
- Montoto de Ojeda. Iglesia de San Esteban
- Pisón de Ojeda. Iglesia de San Pelayo
- **Colmenares de Ojeda. Iglesia de San Fructuoso**
- Dehesa de Montejo. Iglesia de San Pelayo

Incluido en el Programa de Visitas Románico Norte



GOBIERNO DE ESPAÑA

MINISTERIO DE AGRICULTURA, ALIMENTACIÓN Y MEDIO AMBIENTE



CAMINO NATURAL DEL ROMÁNICO PALENTINO



Diputación DE PALENCIA



TIPOLOGÍA DE ACTUACIONES



REPARACION DE CAMINOS

- REPARACION DE CAMINOS
- Desbroces y eliminación de la vegetación excesiva
- Arreglo de Caminos
- aporte de zahorras y regularización del firme
- limpieza de cunetas
- excavación de cunetas y de caballones laterales que impiden la evacuación de las aguas
- drenajes
- escolleras de refuerzo puntual



SEÑALIZACION

- SEÑALIZACION - "seña de identidad" del camino
- "Manual de Señalización de los Caminos Naturales"
- Señalización vertical
 - las balizas de madera o palos de seguimiento
 - los indicadores direccionales (postes y flechas direccionales).
 - señalización vertical de carreteras y líneas férreas
- Señalización mural: elementos informativos que ayudarán al caminante a la hora de descubrir y apreciar el rico patrimonio histórico-artístico, natural y paisajístico
 - paneles o carteles informativos con o sin tejadillo
 - mesas de interpretación o temáticas, atriles o pies temáticos

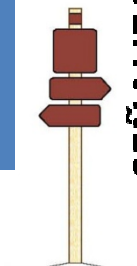

(CN-05-03)



Otras actuaciones de mejora

- Equipamientos recreativos y actuaciones especiales mobiliario rústico:
- aparca bicicletas
 - mesa picnic
 - banco de madera
 - hitos
 - pequeñas obras de mampostería

Datos principales del proyecto.

- Más de 100 km de camino entre las tres rutas.
- Presupuesto: 898.545,98 € más la aportación al 1% cultural hacen un total de 905.971,97 €.
 - 77% para acondicionamiento de caminos
 - 17% señalización vertical
 - 6% Mobiliario, gestión residuos, seguridad y salud y otros costes.
- 23 localidades.
- 11 municipios
- 25 monumentos románicos, 12 incluidos en el plan del románico norte.
- Conexión de las ciudades de Valladolid y Palencia con la Montaña Palentina a través del Canal de Castilla y el Camino Natural.
- Conexión también con el GR-1, Sendero Histórico (Ampuries – Finisterre) y la ruta cicloturista de las cuencas Mineras (Barruelo – Fabero).
- Financiado íntegramente por el Ministerio de Agricultura, Alimentación y Medio Ambiente.
- Promovido por la Diputación de Palencia, redactora del proyecto, que asume el compromiso de conservación de las infraestructuras.

Construye:



Entidades Locales involucradas en el proyecto.

Ayuntamiento de Aguilar de Campoo

Junta Vecinal de Vallespinoso de Aguilar

Junta Vecinal Barrio San Pedro

Junta Vecinal Barrio Santa Maria

Ayuntamiento de Alar del Rey

Junta Vecinal Nogales de Pisuerga

Ayuntamiento de Cervera de Pisuerga

Junta Vecinal de Perazancas

Junta Vecinal de Rueda

Junta Vecinal de Vallespinoso de Cervera

Junta Vecinal de Ligüérezana

Junta Vecinal de Quintanaluengos

Junta Vecinal de Barcenilla

Ayuntamiento de Dehesa de Montejo

Junta Vecinal de Vado

Junta Vecinal de Colmenares de Ojeda

Ayuntamiento de Mudá

Ayuntamiento de Olmos de Ojeda

Junta Vecinal Moarves de Ojeda

Junta Vecinal Montoto de Ojeda

Ayuntamiento de Payo de Ojeda

Ayuntamiento de Prádanos de Ojeda

Ayuntamiento de San Cebrián de Mudá

Ayuntamiento de Santibañez de Ecla

Junta Vecinal de Villaescusa de Ecla

Ayuntamiento de Salinas